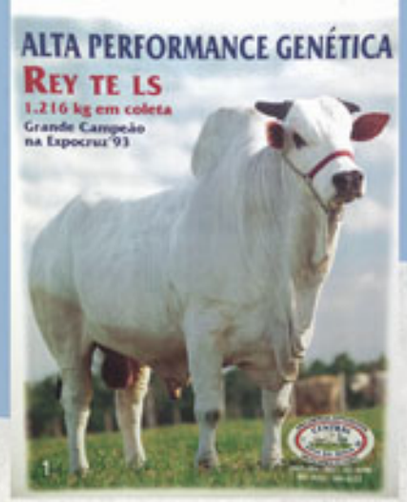

1. REY (hermano)
2. FAVORITO (nieto)
3. OLIMPICA (hija)

Ludy de Garça x Colonia da Mata Preta | RGS: AA-3721 | Nac.: 17 - 04 - 92

Lutana TE LS de Nelorí

Hermana completa del Gran Campeón Nacional Expocruz 93 y recordista de peso en colecta de semen en Brasil Rey TE LS de Nelorí y del Tri Gran Campeón Nacional Trasnochador TE LS de Nelorí. Forma parte de una de las familias más reconocidas del nelore boliviano.

Lleva los linajes de Karvadi Imp., Padhu Imp., Rastha POI, Golias Imp. y Karnool Imp.
Madre del Gran Campeón Nacional de Expocruz 2002, Remo LS (toro de Central) en su cruzamiento con Ganhoso; de Olímpica LS con Big Ben da SN que fue destaque del Remate Nelorí a Campo 2005.

Su padre Ludy es uno de los más destacados reproductores de la decada del 90, transmite belleza, peso, desempeño y precocidad siendo el razador que revolucionó el nelore.

Su madre Colonia da Mata Preta ha formado una de las familias más consagradas del nelore boliviano, produciendo los destacados: Rey TE LS, Trasnochador TE LS, Luna Llena TE LS, Ragú TE LS, Milenio TE LS, Milka TE LS, Reyerta TE LS, etc; de extraordinaria fertilidad, tuvo 10 hijos por parto natural y 22 por transferencia de embriones. Sin duda Colonia fue una de las grandes matrices de la historia del nelore.

Con toda esta carga genética, Lutana transmite belleza, peso, funcionalidad, fertilidad y habilidad materna.

Lutana tiene un Indice de Calidad Genética de 1,11 y se ubica entre las mejores TOP 14% del Sumario de EMBRAPA.
Destaca su DEP para ganancia de peso al destete de 20,13 clasificada TOP 5%

LUTANA TE LS

KARVADI IMP							CHUMMAK
MARA IMP	DUMU	GIM DE GARCA	RASTHA POI PR	MARANAMU POI ZEB	DANA
SURVANA IMP	DAHI			NAMMUR POR POI	GALI SC
CARTOMANTE					IEDIRI ZEB
		LUDY DE GARCA	COLONIA DA MATA PRE.		
PADHU					GOLIAS IMP
JANETE	RIGONI MV	HOMESSA DE GARZA	POLVORA DA VR	EXTRACTO VR	SALADA VR
HEERA DA VR	MOSQUETE			DIZIMA RV	KARNOOL IMP
EXCLAMACAO RV					PANEMA

PN (kg)			P120 (kg)			TM120 (kg)		GPD (g/dia)			CFD (1-6)			CFS (1-6)		
Dep:	Ac:	%:	Dep:	Ac:	%:	Dep:	%:	Dep:	Ac:	%:	Dep:	Ac:	%:	Dep:	Ac:	%:
0,69	40	88.0	3,32	44	7.0	5,42	10.0	20,13	47	5.0	0,13	33	31.0	0,06	34	52.0

PD (kg)			TMD (kg)		PS (kg)			PED (cm)			PES (cm)			IPP (meses)		
Dep:	Ac:	%:	Dep:	%:	Dep:	Ac:	%:	Dep:	Ac:	%:	Dep:	Ac:	%:	Dep:	Ac:	%:
5,83	47	23.0	7,44	7.0	9,27	48	14.0	0,23	39	12.0	0,31	37	24.0	0,62	36	92.0

PVD (kg)			Indice Geral: 1,11	Percentil Geral:
Dep:	Ac:	%:	+10,00%*PD +20,00%*TMD +20,00%*PS +1,00%*CFD +11,00%*CFS +10,00%*PED +10,00%*PES +10,00%*IPP	14%
17,76	36	88.0		